GUINGAMP

Basilique Notre Dame

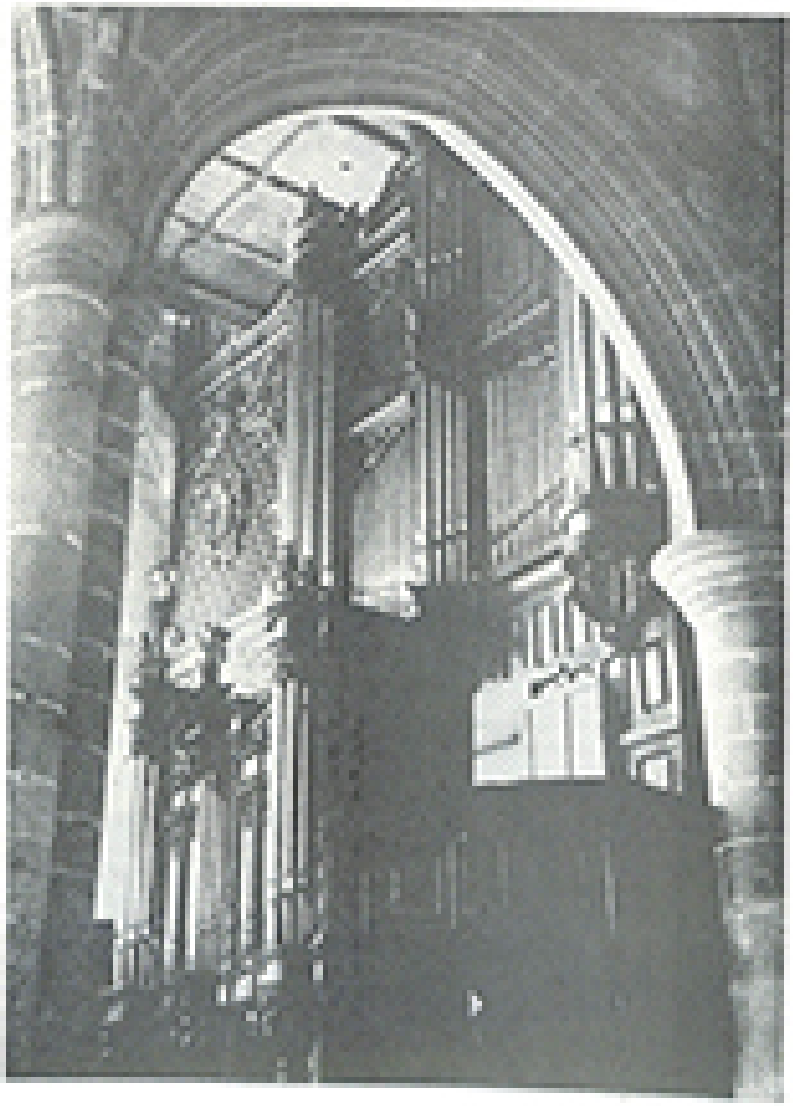

Commune : **GUINGAMP**

Code Postal : 22200

1) LIEU :

Basilique Notre-Dame de Bon Secours
Presbytère 1 rue Jean le Moal, Tél. 96-43-73-59
Orgue placé dans le bas côté sud, en tribune.

2) HISTORIQUE :

Henri SAUNIER construisit un orgue en 1684, dont il ne reste que le buffet et qui était placé dans le transept nord. De effet, Hippolyte GERET, facteur belge, construisit un instrument neuf en 1865, avec la collaboration de Sigismond MERMET pour le buffet, qui fut transféré dans le transept sud. En 1975, MERMOZ reconstruisit l'instrument, le portant à 3 claviers avec positif de dos. Inauguration par René SAORSIN le 2 mai 1976.

Protection Monuments Historiques.
"Buffet du 03, basé sculpté par Jean PERSOT, 1646, I.S."

3) DESCRIPTION :

- Etat de l'instrument : bon
- Interface par : MERMOZ, Rennes
- Composition : 3 claviers 56 notes ; pédalier de 32 notes

GO (32 jeux)	Positif de dos (9 jeux)
Bourdon 16	Bourdon 8
Bourdon 8	Prestant 4
Flûte 8	Flûte 4
Flûte 4	Nasard 2 2/3
Nazard 8	Quarte 2
Prestant 4	Tierce 1 3/5
Doublette 2	Larigot 1 1/3
Cornet 8 (at 3)	Fourniture 4
Plein-jeu IV	Cymbale 8
Cymbale IV	Tremblant
Trompette 8	
Clairon 4	

Récit (7 jeux)	Récit Expressif (11 jeux)
Bourdon 16	Cor de nuit 8
Flûte 8	Voix céleste 8
Principal 8	Flûte à fuseau 8
Plein-jeu IV	Principal 8
Hautbois 16	Doublette 2
Trompette 8	Cornet III (Fa 2)
Clairon 4	Cymbale IV
	Hautbois 16
	Trompette 8
	Clairon 4
	Hautbois 8

Tirasse positif, Tirasse SD, Tirasse négat.
Capsule Pos/SD, Appel Arches SD.
Capsule Négat/SD, Introduction SD.
Appel Arches général, Appel Arches Négat.
Transmission mécanique suspendue, fixation des registres électrique.
Console en fondée.

4) RÉFÉRENCES :

- M. COMBES op. cit.
- Programme d'inauguration du 2/5/1976
- Dossier LE GRIDGOR
- MOISETTE de CARGIRT, Thèse op. cit.

5) DÉCORATIONS :

Instruments longtemps utilisés par l'organiste compositeur belge, Pierre THIELEMANS (à partir de 1965).